

# **LAPORAN PENGABDIAN MASYARAKAT FAKULTAS ILMU KESEHATAN**

**FAKULTAS ILMU KESEHATAN  
UNIVERSITAS MUHAMMADIYAH SURABAYA**  
Jl. Sutorejo 59 Surabaya  
Telp. 031-3811966 Fax. 0313813096  
<http://www.um-surabaya.ac.id>

## DAFTAR ISI

<b>HALAMAN COVER</b> .....	<b>1</b>
<b>DAFTAR ISI</b> .....	<b>2</b>
<b>BAB 1 PENDAHULUAN</b> .....	<b>2</b>
<b>1.1 Latar Belakang</b> .....	<b>1</b>
<b>1.2 Tujuan</b> .....	<b>2</b>
<b>1.3 Metode Pelaksanaan</b> .....	<b>2</b>
<b>BAB 2 KINERJA</b> .....	<b>2</b>
<b>2.1 Tahap Persiapan dan Penetapan Pelaksanaan Program PkM</b> .....	<b>3</b>
<b>2.2 Tahap Pelaksanaan Program PkM. Ketercapaian</b> .....	<b>3</b>
<b>2.3 Tahap Evaluasi Pelaksanaan Program PkM</b> .....	<b>7</b>
<b>2.4 Tahap Pengendalian Pelaksanaan Program PkM</b> .....	<b>7</b>
<b>2.5 Tahap Peningkatan Pelaksanaan Program PkM</b> .....	<b>8</b>
<b>BAB 3 PENUTUP</b> .....	<b>9</b>
<b>LAMPIRAN</b> .....	<b>10</b>

# **BAB I**

## **PENDAHULUAN**

### **1.1 LATAR BELAKANG**

Fakultas ilmu kesehatan Universitas Muhammadiyah Surabaya merupakan sebagai salah satu institusi pendidikan tinggi di Indonesia, melalui visi dan misinya yang mendukung proses pembangunan dan pengembangan dosen di Indonesia. Setiap dosen pada FIK Universitas Muhammadiyah Surabaya (FIK UMSurabaya) tersebut melakukan penelitian dan pengabdian masyarakat sesuai dengan background keilmuan masing-masing dan sekaligus kolaborasi lintas bidang keilmuan. Hal ini sesuai dengan misi dari fakultas yang meningkatkan program tri dharma perguruan tinggi khususnya dalam bidang pengabdian masyarakat. Selain itu juga menyesuaikan dengan *roadmap* yang dibuat dalam induk pengabdian masyarakat yang dilaksanakan oleh FIK UMSurabaya.

Laporan pelaksanaan kegiatan program pengabdian kepada masyarakat (PkM) FIK UMSurabaya merupakan bagian dari pelaksanaan standart mutu pengabdian yang berlaku di Universitas Muhammadiyah Surabaya. Sistem Penjaminan Mutu merupakan salah satu aspek organisasi yang dibangun oleh Pimpinan Universitas Muhammadiyah Surabaya dan diteruskan sampai dengan di tingkat Program Studi sejak berdirinya sampai saat ini, agar tercapai standar mutu yang diharapkan. Salah satu cara memantau proses demi tercapainya mutu tersebut adalah dengan melakukan pelaporan pelaksanaan kegiatan untuk bisa dilakukan monitoring pelaksanaan program pengabdian kepada masyarakat (PkM) yang dilakukan setiap tahun ditingkat Program Studi.

Laporan Kinerja pengabdian kepada masyarakat (PkM) FIK UMSurabaya ini merupakan laporan secara kuantitas & kualitas pengabdian kepada masyarakat yang telah dilakukan oleh FIK UMSurabaya. Pelaporan Kinerja ini dilakukan dengan harapan untuk dilakukan Monitoring serta Evaluasi sehingga dapat memberikan kontribusi masukan pada kuantitas & kualitas pengabdian kepada masyarakat pada tahun selanjutnya demi kemajuan Program Studi di Fakultas Ilmu Kesehatan-Universitas Muhammadiyah Surabaya pada umumnya serta perbaikan performa setiap dosen dalam melaksanakan Tri Dharma Perguruan Tinggi pada khususnya dengan Visi Misi FIK UMSurabaya.

## **1.2 TUJUAN**

Secara umum Laporan Kinerja Program Pengabdian Kepada Masyarakat (PkM) di FIK UM Surabaya dilakukan dengan tujuan sebagai berikut:

1. Memberikan gambaran persiapan pelaksanaan kegiatan program pengabdian kepada masyarakat (PkM) yang akan dilaksanakan pada tahun berikutnya.
2. Memberikan gambaran secara kuantitas dan kualitas pelaksanaan kegiatan program pengabdian kepada masyarakat (PkM) yang telah dilakukan
3. Memberikan gambaran kegiatan evaluasi kegiatan program pengabdian kepada masyarakat (PkM) yang telah dilakukan
4. Memberikan informasi untuk proses pengendalian kegiatan program pengabdian kepada masyarakat (PkM) yang telah dilakukan
5. Menyampaikan informasi tentang program kegiatan program pengabdian kepada masyarakat (PkM) untuk bisa dilakukan monitoring dan evaluasi sehingga dapat ditindak lanjuti pada Rapat Tinjauan Manajemen (RTM) sehingga melalui Rencana Tindak Lanjut yang ditetapkan, dapat melanjutkan proses Peningkatan kegiatan program pengabdian kepada masyarakat (PkM) yang telah dilakukan

## **1.3 METODE PELAKSANAAN**

Pelaksanaan laporan kinerja program pengabdian kepada masyarakat (PkM) di Fakultas Ilmu Kesehatan UM Surabaya dilakukan pada setiap akhir tahun Akademik. Data hasil pengukuran didapatkan dengan Pengumpulan Data Penelitian & pengabdian masyarakat dari Setiap Dosen yang telah diupload di repository perpustakaan UMSurabaya yang kemudian disusun menjadi laporan kinerja program pengabdian kepada masyarakat fakultas.

## **BAB II**

### **LAPORAN KINERJA**

#### **2.1 Tahap Persiapan dan Penetapan Pelaksanaan Program PkM**

1. Peraturan No 1073/PRN/II.3.AU/2018 tentang Integrasi Penelitian dan Pengabdian Kepada Masyarakat Ke dalam Proses Pembelajaran UMSurabaya.
2. Peraturan No 1112/PRN/II.3.AU/2018 tentang Pembentukan Kelompok Riset di Lingkungan.
3. Peraturan No 1111/PRN/II.3.AU/2018 tentang Penyelenggaraan Penelitian dan Pengabdian Kepada Masyarakat di Lingkungan UMSurabaya.
4. Keputusan Rektor No: 0782/KEP/II.3.AU/A/2016 tentang Penerbitan Rencana Strategis (Renstra) Penelitian UMSurabaya 2017-2021.
5. Keputusan Rektor Nomor:0782/KEP/II.3.AU/A/2017 tentang Penerbitan Rencana Strategi Pengabdian Univeristas Muhammadiyah Surabaya 2017-2021
6. Surat Keputusan Dekan Nomor: 562.3/KEP/II.3.AU/F/FIK/2017 tentang Penetapan Rencana Strategi (RENSTRA) FIK UMSurabaya Tahun 2017-2021.
7. Surat Keputusan Dekan Nomor: 566.1/KEP/II.3.AU/F/FIK/2017 tentang Penetapan Rencana Induk Pengembangan dan Roadmap Pengabdian Kepada Masyarakat
8. Surat Keputusan Dekan Nomor: 0434/KEP/II.3.AU/C/2017 tentang Insentive Penelitian dan Pengabdian FIK UMSurabaya.
9. Surat Keputusan Dekan Nomor: 0711/KEP/II.3.AU/F/FIK/2017 tentang Roadmap Pengabdian Kepada Masyarakat FIK UMSurabaya Tahun 2017.

#### **2.2 Tahap Pelaksanaan Program PkM. Ketercapaian.**

Program pengabdian kepada masyarakat (PkM) standar Pengabdian selalu berdasarkan pada Prosedur Mutu (SOP) pelaksanaan kegiatan pencapaian standar Pengabdian. Tahap pelaksanaan terdokumentasi dalam dokumen Laporan kinerja program pengabdian kepada masyarakat (PkM) yang dilaksanakan setiap tahun akademik. Pencapaian indikator kinerja FIK UMSurabaya yang telah disampaikan pada laporan akan dimonitor dan dievaluasi secara berjenjang, bertahap, dan berkelanjutan yang dimulai dari tahap penetapan, pelaksanaan, evaluasi, pengendalian hingga tahap peningkatan standard pengabdian.

Tabel 2.1 Jumlah Pengabdian Masyarakat FIK UM Surabaya Berdasarkan Program Studi

<b>Program Studi</b>	<b>Jumlah (n)</b>	<b>Presentase (%)</b>
S1 Keperawatan	58	37,2
Kebidanan	52	33,3
Analisis Kesehatan	30	19,2
D3 Keperawatan	16	10,3
Total	156	100

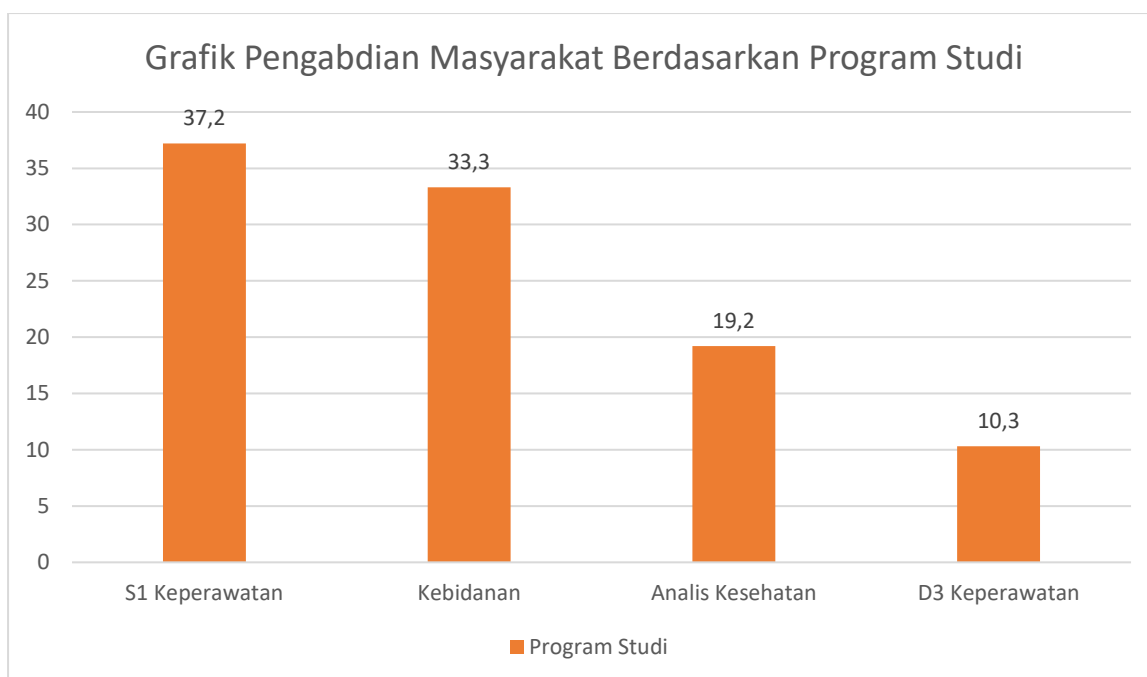

Gambar 2.1 Grafik Pengabdian Masyarakat Berdasarkan Program Studi

Berdasarkan tabel dan grafik di atas dapat diketahui bahwa pengabdian masyarakat yang dilaksanakan oleh dosen hampir keseluruhan telah melaksanakan tridharma pengabdian masyarakat dengan baik selama 5 tahun terakhir. Jumlah pengabdian masyarakat yang paling banyak adalah dari program studi S1 Ilmu Keperawatan yaitu sebanyak 37,2%.

Tabel 2.2 Jumlah Pengabdian Masyarakat FIK UM Surabaya Berdasarkan Keilmuan

<b>Bidang Keilmuan</b>	<b>Jumlah (n)</b>	<b>Presentase (%)</b>
Manajemen Keperawatan	4	2,5
Keperawatan Anak	14	8,8
Bencana Alam	1	0,6
Maternitas	39	24,5
Komunitas dan Keluarga	53	33,3

<b>Bidang Keilmuan</b>	<b>Jumlah (n)</b>	<b>Presentase (%)</b>
Gadar dan Kritis	9	5,7
Medikal Bedah	19	11,9
Jiwa	12	7,5
Gerontik	8	5,0
Total	159	100

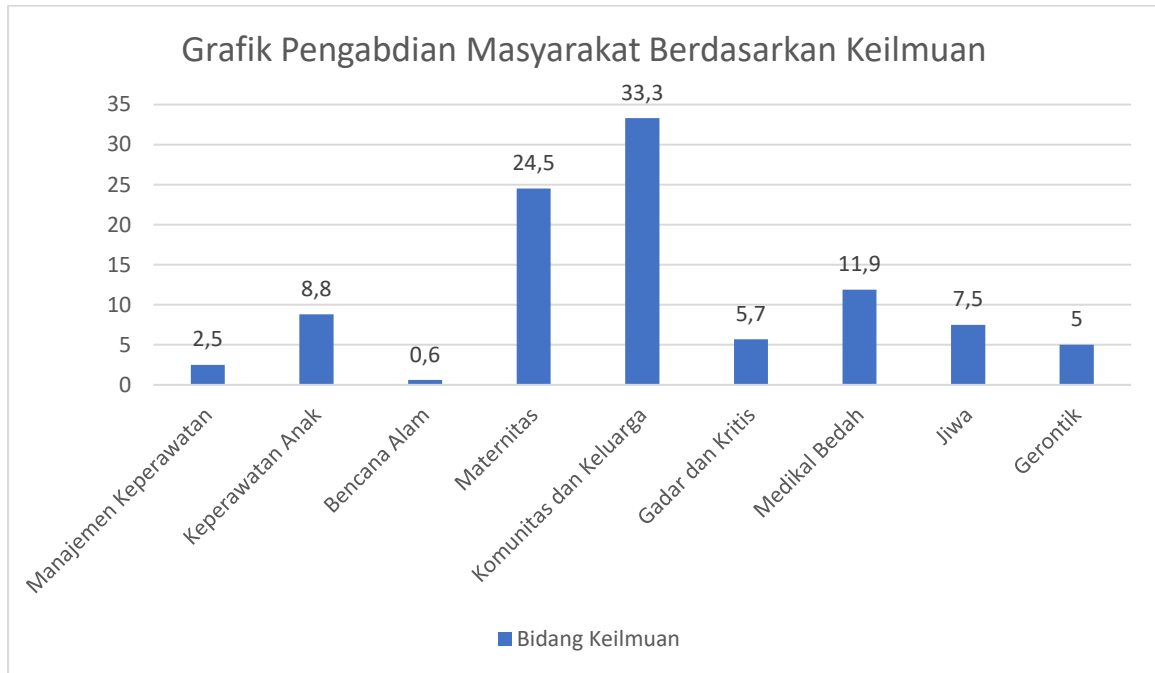

Gambar 2.2 Grafik Pengabdian Masyarakat Berdasarkan Keilmuan

Berdasarkan tabel dan grafik di atas dapat diketahui bahwa pengabdian masyarakat yang dilaksanakan oleh dosen hampir keseluruhan selama 5 tahun terakhir paling banyak untuk bidang keilmuan dalam melaksanakan pengmas adalah pada komunitas dan keluarga (33,3%). Jumlah ini banyak dikarenakan dosen banyak bermitra dengan masyarakat, sehingga pengabdian dilaksanakan di masyarakat. Selain itu, terdapat juga kampung binaan dan sahabat keluarga yang menjadi program unggulan dalam pengabdian masyarakat.

Tabel 2.3 Jumlah Luaran Pengabdian Masyarakat FIK UM Surabaya

<b>Luaran Pengmas</b>	<b>Jumlah (n)</b>	<b>Presentase (%)</b>
Bahan Kuliah	38	47,5
HKI	17	21,25
SOP	2	2,5
Kelompok Komunitas	2	2,5
Modul	13	16,25

Aplikasi	1	1,25
Media Edukasi	1	1,25
Publikasi Media Masa	5	6,25
Desain Alat	1	1,25
	80	100

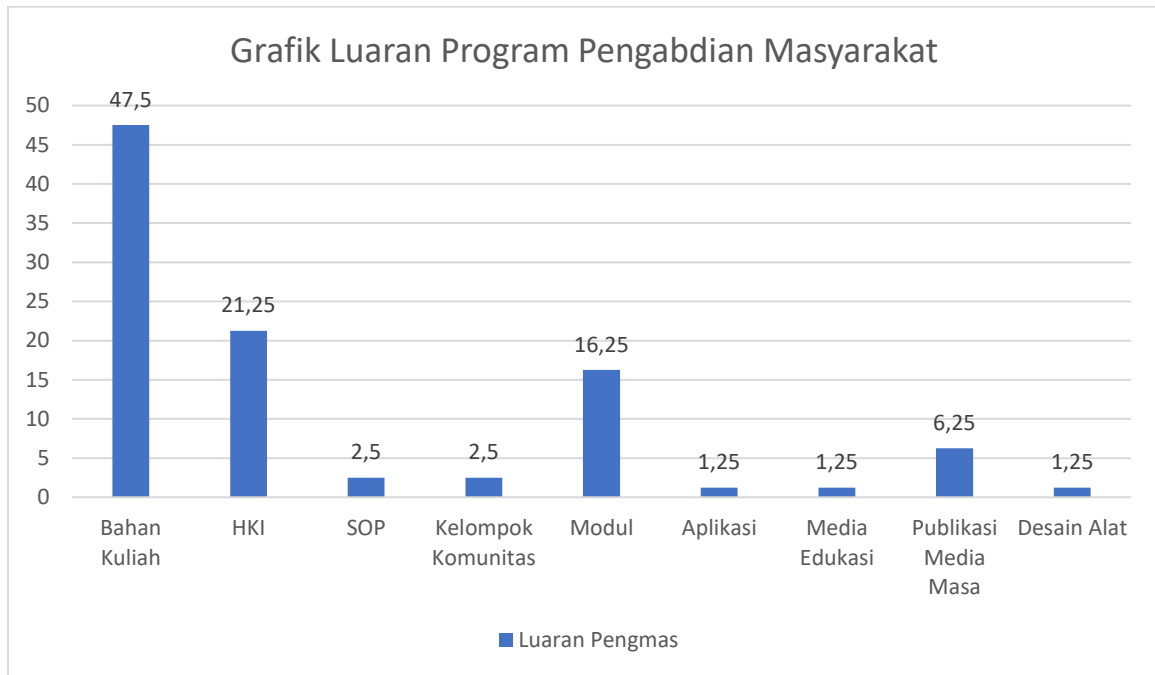

Gambar 2.3 Grafik Luaran Program Pengabdian Masyarakat

Berdasarkan tabel dan grafik di atas dapat diketahui bahwa pengabdian masyarakat yang dilaksanakan oleh dosen menghasilkan berbagai luaran yang dapat meningkatkan kinerja dan kualifikasi dari dosen. Data luaran pengabdian paling banyak adalah pada hasil pengabdian dimasukkan sebagai bahan kuliah dalam RPS (47,5%), Hak kekayaan intelektual mencapai 21,25% dan Modul sebanyak 16,25%.



### **2.3 Tahap Evaluasi Pelaksanaan Program PkM**

Tahap evaluasi Program PkM terdokumentasi dalam beberapa dokumen sebagai berikut: 1). Laporan hasil evaluasi monev pengabdian oleh Unit Pengendali Mutu FIK UMSurabaya, 2). Laporan audit kegiatan pengabdian oleh LPPM UM Surabaya. Evaluasi program dilakukan berdasarkan proses monitoring dan evaluasi proses pengabdian kepada masyarakat yang dilaksanakan secara konsisten. Monitoring evaluasi (monev) pelaksanaan pengabdian kepada masyarakat meliputi isi pengabdian kepada masyarakat, pelaksanaan pengabdian kepada masyarakat, hasil pengabdian kepada masyarakat, penilaian pengabdian kepada masyarakat.

Laporan monev pelaksanaan pengabdian kepada masyarakat telah disampaikan oleh Unit Penjamin Mutu Program Studi (UPM) pada Rapat Tinjauan Manajemen RTM. Kelengkapan dan ketersediaan dokumen untuk evaluasi pengabdian kepada masyarakat telah 100% tersedia dan lengkap. Adapun Rekomendasi yang telah diberikan oleh Unit penjamin Mutu yaitu :

1. Penetapan, menjaga dan mempertahankan ketersediaan dokumen penetapan pengabdian kepada masyarakat yang 100% sudah terpenuhi dan lengkap
2. Pelaksanaan, menjaga dan mempertahankan kelengkapan pelaksanaan pengabdian kepada masyarakat yang 100% sudah terpenuhi dan lengkap. Melaksanakan monitoring dan evaluasi internal pengabdian kepada masyarakat oleh reviewer pengabdian kepada masyarakat yang kompeten dan ditunjuk LPPM
3. Evaluasi, menjaga dan mempertahankan ketersediaan dokumen evaluasi pengabdian kepada masyarakat yang 100% sudah terpenuhi dan lengkap
4. Pengendalian, menjaga dan mempertahankan dokumen pengendalian mutu pengabdian kepada masyarakat 100% tersedia, terlaksana dan lengkap.
5. Peningkatan, menjaga dan mempertahankan dokumen peningkatan mutu pembelajaran pada prodi S1 keperawatan 100% tersedia dan lengkap.

### **2.4 Tahap Pengendalian Pelaksanaan Program PkM**

Tahap pengendalian pelaksanaan PkM diikuti oleh Prodi pada saat mengikuti audit mutu internal yang disajikan dalam Laporan audit mutu internal. Prodi mengikuti RTM (Rapat tinjauan Manajemen) telah mengikuti Laporan rapat tinjauan manajemen AMIA Lengkap disampaikan bahwa bahwa ketersediaan dokumen untuk evaluasi

pengabdian kepada masyarakat sebesar 100% telah tersedia dan lengkap. (link repository pada tabel)

## **2.5 Tahap Peningkatan Pelaksanaan Program PkM**

Tahap peningkatan, sebagai tindak lanjut hasil monitoring dan evaluasi selanjutnya telah dilakukan sebagai upaya peningkatan standar Pengabdian terhadap kinerja yang telah memenuhi target. Fakultas kemudian telah menyusun Rencana Tindak lanjut (RTL) Pengabdian kepada masyarakat. Berdasarkan RTL yang telah disusun didapatkan untuk kinerja sasaran yang belum mencapai target maka akan dilakukan perbaikan strategi untuk pelaksanaan ke depan.

### **BAB III**

### **PENUTUP**

Demikian laporan kegiatan pelaksanaan Program PkM FIK UMSurabaya ini dibuat. Dapat disimpulkan bahwa :

1. Tahap Penetapan, kelengkapan penetapan pengabdian kepada masyarakat pada FIK UMSurabaya 100% sudah terpenuhi dan lengkap
2. Tahap Pelaksanaan, Dari data tabel 2 menunjukkan bahwa ketersediaan kelengkapan dokumen dari pelaksanaan pengabdian adalah sebesar 100%
3. Tahap Evaluasi, ketersediaan dokumen untuk evaluasi pengabdian kepada masyarakat sebesar 100% tersedia dan lengkap
4. Tahap Pengendalian, dokumen pengendalian mutu pengabdian kepada masyarakat pada FIK UMSurabaya 100% tersedia, terlaksana dan lengkap.
5. Peningkatan, dokumen peningkatan mutu pengabdian kepada masyarakat pada FIK UMSurabaya 100% tersedia, terlaksana dan lengkap

Demikian laporan kegiatan pelaksanaan Program PkM FIK UMSurabaya ini dibuat untuk setiap tahun akademik. Semua kegiatan pelaksanaan Program PkM berjalan lancar tidak ditemukan adanya kendala yang berarti

**PENGABDIAN MASYARAKAT PRODI S1 KEPERAWATAN**

Tabel 2.1 Laporan Kegiatan Pelaksanaan Program PkM T.A 2017/2018

<b>NO</b>	<b>NAMA DOSEN (Nomor SK Tugas)</b>	<b>JUDUL PENELITIAN</b>	<b>INTEGRASI MATA KULIAH</b>	<b>MAHASISWA YANG TERLIBAT</b>	<b>SUMBER DANA)</b>	<b>JUMLAH DANA (Dalam Rupiah)</b>	<b>LUARAN</b>
1.	Dr.Mundakir.,S.Kep.Ns., M.Kep (Ketua) Dede Nasrullah, S.Kep.,Ns., M.Kep (Anggota) (Surat Tugas Nomor : 043/II.3.AU/LPPM/F/2017)	Learning Organization (Flo) Model Of Transform Strategy Group To Enhance Holistic Nurses Skills	Manajemen Keperawatan	Idham Choliq, S.Kep	Hibah Internal LPPM	12.600.000	Bahan Materi Kuliah tercantum di RPS
2.	Gita Marini.,S.Kep.Ns.,M.Kes (Ketua) Anis R.H, S.Kep.,Ns., M.Kes (Anggota) (Surat Tugas Nomor: 049/II.3.AU/LPPM/F/2017)	Educating Sexual Education in Efforts to Prevent Violence and Sexual Abuse in Elementary Children in Muhammadiyah Elementary School Surabaya	Keperawatan Anak 1	Sola Mardiana (20131660065) Winda Ayu Sholikhah (20131660066)	Hibah Internal LPPM	7.300.000	Pencegahan Kekerasan dan Penyimpangan Seksual pada Anak Lagu Media Promkes HAKI sebagai Bahan mata kuliah Materi tercantum pada RPS
3.	Yuanita Wulandari, S.KepNs.,M.Kes	Establishment of disaster preparedness school in Pacitan, East Java Keperawatan Bencana Pembentukan Sekolah Tanggap Bencana dan	Keperawatan Bencana		Hibah Internal LPPM	12.800.000	Pembentukan Sekolah Tanggap Bencana dan SOP sebagai Bahan mata kuliah Materi

		SOP sebagai Bahan mata kuliah Materi tertera dalam RPS					tertera dalam RPS
4.	Yuanita Wulandari, S.KepNs.,M.Kes (Ketua) Erfan Rofiqi, S.Kep.,Ns., M.Kes (Anggota) Surat Tugas Nomor: 103/II.3.AU/LPPM/F/2018):	SADARI “ Pemeriksaan Payudara Sendiri “ di SMA Muhammadiyah 18 Surabay	Keperawatan Maternitas 2		Hibah Internal LPPM	15.600.000	Bahan mata kuliah Materi tertera dalam RPS
5.	Asri, S>Kep.,Ns., M.S (Ketua) Reliani, S.Kep.,Ns.,M.Kes (Anggota) (Surat Tugas nomor : 52/II.3.AU/LPPM/F/2018)	Dengue Fever Management in Sub Urban Community in Surabaya	Keperawatan Komunitas	Fitriya NIM : 20131660152)	Hibah Internal LPPM	12.600.000	Bahan mata kuliah Materi tertera pada RPS
6.	Fathiya Lutfil Y.,S.Kep.Ns.,M.Kep (Ketua) Supatmi, S>Kep.,NS., M.Kes (Anggota) (Surat Tugas nomor: 475/II.3.AU/LPPM/F/2017)	Penanganan Pengelolaan Limbah Popok Menjadi Media Tanam dan Pupuk	Keperawatan Komunitas	Nur Ichsan (NIM : 20131660092) Ardy Igo S.P (NIM: 20141660106)	Hibah Internal LPPM	12.600.000	Bahan mata kuliah Materi tertera pada RPS
7.	Retno Sumara.,S.Kep.Ns.,M.Kep (Ketua) Supriyono, S.Kep.,NS., M.Kep (Anggota) (Surat Tugas nomor: 037/II.3.SP/L/VII/2017))	SAGA (Sahabat Keluarga):Penanganan Luka Akut Insisi berbasis pada TOGA di Masyarakat	Kep. Gawat Darurat	Imka Rizkiana (NIM: 20131660081) Saidahtul Maifuraoh (NIM : 20151660043)	Hibah Internal LPPM	12.800.000	Bahan mata kuliah Materi tertera pada RPS

8.	Nugroho Ari, S.Kep.,Ns., M.Kep (Ketua) Retno Sumara (Anggota)	Ibm Posyandu Tanggap Bencana (POSTAGA)	Keperawatan Kritis		DIKTI	43.000.000	Materi Pengadaan Posyandu Tanggap Bencana dalam Materi tercantum dalam
9.	Septian Galuh.,S.Kep.Ns.,M.Kep (Ketua) Fitrotin Azizah, SST., M.Si (Anggota) Dita Artanti, S.Si., M.Si (Anggota) (Surat TUgas Nomor:197/II.3.AU/LPPM/2018)	“Kreatif, Aktif, Peduli, Mandiri dan Berakhlakul Kharimah dalam Menciptakan Lingkungan Hijau” SAGA (Sahabat Keluarga) Kelurahan Kejawan Putih Tamabk Kecamatan Mulyorejo : Gerakan Basmi Leprtosiprosis	Keperawatan Medikal Bedah & Keperawatan Komunitas	Deni Ariyanto (NIM : 201131660001) Zubaidah (NIM:20151660108)	HiIbah Internal LPPM	12.800.000	Bahan mata kuliah materi RPS
10.	Fatin Lailatul B, S.Kep.,Ns., M.Kep (Ketua) Dr Nur Mukarromah (Anggota)	Kelompok Ibu Ibu Aisyah Care : Zero Turboculosis Multi Drug Resisten (TBMDR ) di Kelurahan Pegirikan dan Ujung Kecamatan Semampir Surabaya jawa Timur	Keperawatan Medical Bedah 2		Hibah Internal LPPM	11.600.000	Bahan mata kuliah Materi pada RPS
11.	Supatmi, S.kep., Ns., M.Kes (Ketua)	Penyuluhan Peran Keluarga dalam Kesembuhan Pasien	Psikososial dalam Keperawatan	Dian Rondi (20131660113)	HiIbah Internal LPPM	9.200.000	Bahan mata kuliah Modul Dukungan

	Septian G.W, S.Kep.,Ns., M.Kep (Anggota) (Surat TUGas Noomor :406/II.3.AU/LPPM/2017)	TB di Puskesmas Mulyorejo, Suraba		Nurainil Baisyaroh (20131660046)			Keluarga paasien TB dan Materi tertera pada RPS
12.	Reliani S.Kep.,Ns., M.Kes (Ketua) Uswatun H, S>Kep.,Ns.,M.Kep.,Sp.Jiwa (Anggota) Rustafaningsih, S>Kep.,Ns., M.Kep (Anggota) (Surat Tugas Nomor: 525/II.3.AU/LPPM/XII/2017)	Pemberdayaan Kesehatan Jiwa "Peran Keluarga dalam Mengontrol Perilaku Kekerasan pada Pasien Sczisoprenia di Ruang Wijaya Kusuma RSJ Menur	Keperawatan Jiwa 2	Rosita W (20131660125)	Hibah Internal LPPM	10.700.000	Perawatan Discharge Planning untuk Keluarga : Cara Kontrol Perilaku Pasien, CMHN dan Bahan mata kuliah Materi dalam RPS
13.	Aries Candra Anindita, S.Kep.,Ns., M.Kep.Sp.Kep.An (Ketua) Ade Susanty (Anggota) (Surat Tugas Nomor:163/II.3.AU/LPPM/F/2018)	Upaya peran Keluarga Untuk Stimulasi Perkembangan Motorik Kasar Pada Anak Toddler	Keperawatan Anak 1	Muhammad Ibrohim (20131660019)	Hibah Internal LPPM	13.700.000	Bahan mata kuliah Materi pada RP
14.	Siswanto Agung, S.Kep.,Ns., M.B (Ketua) Ainur Rusli, S.Kep.,Ns., M.Kep (Anggota) (Surat Tugas Nomor: 093/II.3.AU/LPPM/F/2017)	Melalui Praktek Keperawatan Komunitas dengan Program SAGA (Sahabat Keluarga) untuk anak anak dalam rangka memperingati Hari Anak Nasional : Simulasi Bencana	Keperawatan Kritis	Deni Ariyanto (20131660001) Kartono (20131660049)	Hibah Internal LPPM	12.800.000	Modul Ter ISBN dan HAKI + SOP Bencana Kebakaran di RUSUN + Bahan mata kuliah Materi RPS

		Kebakaran dan Bantuan Hidup Dasa					
15.	Ratna Agustin, S.Kep.,Ns., M.Kep (Ketua) Puji Rahayu, S>Kep.,NS., M.Kep (Anggota) (Surat Tugas Nomor: 094/II.3.AU/L/IV/2017)	Optimalisasi Nursing Skill dalam Discharge Planning Melalui	Keperawatan Kritis	Indah Sri Rahayu (20131660015)	Hibah Internal LPPM	14.500.000	Materi tertera pada RPS
16.	Uswatun Hasanah, S.Kep.,ns., M.Kep, Sp.Kep. Jiwa (Ketua) Reliani, S.Kep.,Ns., M.Kes (Anggota) Ratna Agustin (Anggota) (Surat Tugas Dekan Nomor:301/II.3.A.U/F/FIK/2017)	Brain Gym, Daily and Massage Exercise for Elderly in Community Service Area Khon Khaen University, Thailand	Keperawatan Geronti	Jihan Robbaniah DenyAufi Saputri Winda Ayu Sholikhah Mohammad Zaki	Hibah Internal	12.600.000	Bahan mata kuliah Materi Kuliah terera pada RPS
TOTAL						227.200.000	



Tabel 2.1 Laporan Kegiatan Pelaksanaan Program PkM T.A 2018/2019

NO	NAMA DOSEN (Nomor SK Tugas)	JUDUL PENELITIAN	INTEGRASI MATA KULIAH	MAHASISWA YANG TERLIBAT	SUMBER DANA)	JUMLAH DANA (Dalam Rupiah)	LUARAN
1.	Dr. A. Aziz Alimul H.,S.Kep.Ns.,M.Kes (Ketua) Dede Nasrullah, S.Kep.,Ns., M.Kep (Anggota) Musrifatul Uliuyah, SST.,S.Kep.,Ns., M.Kes (Anggota)	Pusat Pelatihan Uji Kompetensi Perawat (IbIKK)	Sistem Informasi Manajemen	Idham Choliq, S.Kep	Hibah Internal LPPM	150.000.000	System informasi teknologi aplikasi brifing uji kompetensi untuk mahasiswa lulusan pendidikan ners
2.	Dr. A. Aziz Alimul H.,S.Kep.Ns.,M.Kes (Ketua) Dede Nasrullah, S.Kep.,Ns., M.Kep (Anggota) Idham C, S.Kep.,Ns.,M.Kep (Anggota) (Surat Tugas Nomor: 18/II.3.AU/LPPM/F/2018)	Optimalisasi kemampuan Perawat di RS dengan menggunakan Sistem pakar. Muhammadiyah Surabaya	Manajemen Keperawatan		Hibah Internal LPPM	6.200.000	Bahan mata kuliah Manajemen Keperawatan
3.	Dr. Mundakir.,S.Kep.Ns., M.Kep (Ketua) Dede Nasrullah, S.Kep.,Ns., M.Kep (Anggota) Idham C, S.Kep.,Ns.,M.Kep (Anggota) (Surat Tugas Nomor: 183/II.3.AU/LPPM/F/2018)	Pencegahan Stunting di kelurahan Medokan Semampir Surabaya Melalui Modifikasi Pemberian Makanan Tambahan pada Anak Tanggap	Keperawatan Anak 1		Hibah Internal LPPM	5.100.000	Modul PMT sebgaia Literature Bahan mata kuliah materi dalam RPS Keperawatan Anak 2

4.	Anis Rosyiatul H.,S.Kep.Ns.,M.Kes (Ketua) Asri, S.Kep.,Ns., M.NS (Anggota) Surat Tugas Nomor: 103/II.3.SP/L/IV/2018):	Memberikan Pendidikan Kesehatan tentang Mencuci Tangan di SD Yapita Surabaya	Keperawatan Komunitas 1	Saskia Fajrina P.E (20131660128) Muhammad Ibrohim (20131660019)	Hibah Internal LPPM	5.100.000	Komik Personal Hygien : Cuci Tangan sebagai media Edukasi PHBS. Bahan mata kuliahKep. Komunitas 1
5.	Anis Rosyiatul H.,S.Kep.Ns.,M.Kes (Ketua) Gita Marini, S.Kep.,Ns.,M.Kes (Anggota) Supatmi (Anggota) (Surat Tugas nomor : 525/II.3.AU/LPPM/F/2018)	Kegiatan SAGA (Sahabat Keluarga) dengan Tema Kreatif Aktif Peduli, Mandiri dan Berakhlakul Karimah dalam Mencipatakan Lingkungan Hijau di Kelurahan Kejawan Putih Tambak Kecamatan Mulyorejo.	Pendidikan Promosu Kesehatan dan Keperawatan Komunitas	Putri (20141660035) Mariana Ulfa (2014660088)	Hibah Internal LPPM	6.200.000	Produk Media Massa, Penyuluhan Nutrisi Sehat (melalui jajanan sekolah) yang tercantum pada RPS . Bahan mata kuliah
6.	Anis Rosyiatul H.,S.Kep.Ns.,M.Kes (Ketua) Gita Marini, S.Kep.,NS., M.Kes (Anggota) (Surat Tugas nomor: 475/II.3.AU/LPPM/F/2017)	Pemberdayaan Duta Jajanan Sehat di SDN 1 Wonorejo Rungkut Surabaya	Keperawatan Komunitas		Hibah Internal LPPM	5.100.000	Bahan mata kuliah Materi tertera pada RPS
7.	Umi Marifa, SST., M.Kes (Ketua) Gita Marini.,S.Kep.Ns.,M.Kes (Anggota) Ade Susanty, S.Kep.,Ns.,M.Kep (Anggota)	Lactation Counseling Promotes Correct Breastfeeding Practices for	Keperawatan Maternitas 1	Faizatun Nisa (NIM: 20141660005) Devina rafiah (NIM : 20141660081)	Hibah Internal LPPM	5.100.000	Modul ASI + Bahan mata kuliah Materi pada Keperawatan Materintas 1

	(Surat Tugas nomor: 525/II.3.SP/L/VII/2018)	Postpartum PostSecondary Mother at Muhammadiyah Hospital					
8.	Yuanita Wulandari.,S.Kep.Ns.,M.S (Ketua) Aries Chandra A, S.Kep.,Ns.,M.Kep., Sp.Anak (Anggota)	ABAB Peer Group Chocolate Bar Exercise On Teenager: Knowledge, Attitude, And Behavior Related To HIV/AIDS Prevention)	Keperawatan HIV -AIDS		DIKTI	50.000.000	Modul TerISBN dan HAKI Modul sebgai materi tertera pada RPS
9.	Yuanita Wulandari.,S.Kep.Ns.,M.S (Ketua) (Fatiyah Lutfil Yumni, S.Kep.,Ns., M.Kep (Anggotu) (Surat TUGas Nomor:215/II.3.ST/L/I/2019)	Edukasi Wanita Usia Menopause Daerah Urban dan Rural Kecamatan Genteng, Kalianget Madura	Keperawatan Maternitas 1	Deni Ariyanto (NIM : 201131660001) Zubaidah (NIM:20151660108)	Hilbah Internal LPPM	5.500.000	Bahan mata kuliah Materi tertera pada RPS
10.	Asri, S.Kep., Ns., MNS (Ketua) Reliani, S.Kep.,Ns.,M.Kes (Anggota) (Surat Tugas Nomor:18/II.3.AU/LPPM/F/2019)	Edukasi Kepatuhan berobat pada Pasien TB dengan pendekatan Modal Sosial Kognitif di Puskesmas Keputih Surabay	Keperawatan Komunitas	Minda Septiyana (20151660015)	Hibah Internal LPPM	5.100.000	Bahan mata kuliah Materi pada RPS
11.	Fathiya Lutfil Y.,S.Kep.Ns.,M.Kep (Ketua) Siti Juhar Nunik (Anggota) (Surat Tugas Nomor :49/II.3.AU/LPPM/F/2018)	Program SAGA (Sahabat Keluarga) untuk Anak Anak dalam Rangka Memperingati Hari Anak Nasional di Rusunawa Pandugo Kelurahan	Keperawatan Dasar : Nutrisi	Siti Juhar Nunik (20141660130) Nurainil Baisyaroh (20131660046)	Hilbah Internal LPPM	6.200.000	Buku Resep Modul PMT Anak Sekolah Resep Bahan mata kuliah Materi pada RP

		Penjaringan Sari Kecamatan Rungkut : Burbung Rebung Sebagai Bahan Makanan Tambahan Pada Anak					
12.	Retno Sumara.,S.Kep.Ns.,M.Kep (Ketua) Supriyono S.Kep.,Ns.,M.Kep.,(Anggota) (Surat Tugas Nomor: 72/II.3.AU/LPPM/IVI/2019)	Pemberian Terapi Olesan Krim Minyak Zaitun Dan Perasan Jahe Terhadap Penurunan Intensitas Nyeri Pada Lansia Penderita Rheumathoid Arthritis di Panti Griya Werdha Hargodedali Surabaya	Keperawatan Kritis	Roby Kurnia (20141660096) Aulia K.Y (201416600048)	Hibah Internal LPPM	5.000.000	Bahan mata kuliah Materi tertera pada RPS
13.	Nugroho Ari W.,S.Kep.Ns.,M.Kep (Ketua) Eny Sumarliyah, S.Kep.,Ns.,M.Kes (Anggota) Suyatno H.S , S.Kep.,ns.,M.Ked Trop (Anggota) (Surat Tugas Nomor:352/II.3.AU/LPPM/F/2018)	Pemanfaatan Lingkungan Sekitar Dalam Pengembangan Masyarakat Yang Sehat Dan Berkemajuan ” SAGA (sahabat Keluarga) Kelurahan Keputih Kecamatan Sukolilo: Pelatihan Sitation Rol untuk Masyarakat	Keperawatan Kritis	Roby Kurnia (20141660096)	Hibah Internal LPPM	6.200.000	Modul Perawatan Luka Bakar ISBN + HAKI sebagai Bahan mata kuliah Materi pada RPS

14.	Septian Galuh.,S.Kep.Ns.,M.Kep (Ketua) Ratna Agustini, S.Kep.,Ns., M.Kep (Anggota) Suyatno H.S, M.Ked Trop (Anggota) (Surat Tugas Nomor: 507/II.3.AU/LPPM/F/2019)	“Pemberantasan Sarang Nyamuk melalui 3M di di RW 2 kelurahan Mulyorejo	Keperawatan Medikal Bedah & Keperawatan Komunitas	Roby Kurnia (20141660096)	Hibah Internal LPPM	5.100.000	Publikasi Media Massa Bahan mata kuliah materi RPS +Publikasi Media Jawa Pos.
15.	Anindita Riesti Retno A, S.Si., M.Si (Ketua) Septian Galuh.,S.Kep.Ns.,M.Kep (Anggota) Nurvita P, S.Si.,MSi (Anggota) Ratna Agustin, S.Kep.,Ns., M.Kep) (Surat Tugas Nomor: 525/II.3.AU/LPPM/F/2019)	“Gerakan Anti Nyamuk Dengan Penanaman 100 Pohon Tanaman Lavender " SAGA” (Sahabat Keluarga) Kelurahan Wonorejo Kecamatan Rungkut" : Pemanfaatan Lavender	Keperawatan Medikal Bedah 2	Citra Ayu L. M (20151660062)	Hibah Internal LPPM	5.200.000	Publikasi Media Massa Materi tertera pada RPS
16.	Septian Galuh.,S.Kep.Ns.,M.Kep (Ketua) Asri, S.Kep.,Ns., M.NS (Anggota) (Surat Tugas Nomor:417/II.3.A.U/LPPM/F/2018)	“Back to Family Back to Home Membedah dan Memodifikasi Rumah Masyarakat Penderita Penyakit Kronik” “MASTA (Masyarakat Sehat dan Tanggap)” : Rumah Sehat Pasien Penyakit Kronik	Keperawatan Geronti	Mohammad Ridwan Helmi (20151660083)	Hibah Internal	7.000.000	Bahan mata kuliah Materi Kuliah tertera pada RPS
17	Fatin Lailatul B, S.Kep.,Ns., M.Kep (Ketua) Siti AIsyah, S>Kep.,Ns., M.Kes (Anggota)	SAGA (Sahabat Keluarga) : Application of The Dietary Approaches	Keperawatan Kritis	Roby Kurnia( 20141660085) M.Nafhan Syafii(20141660085)	Hibah Internal	5.000.000	Bahan mata kuliah Materi tertera pada RPS

	Suyatno H.S, ,S.Kep.,Ns., M.Ked Trop (Anggota) (Surat Tugas Nomor :371/II.3/AU/LPPM/F/2019)	to Stop Hypertension)					
18	Supatmi, S.kep., Ns., M.Kes (Ketua) Yuanita Wulandari, S.Kep.,Ns., M.Kes.,MS (Anggota) Rachmawati Ika S, SST., M.Kes (anggota) (Surak Tugas Nomor :441/II.3.AU/LPPM/F/2019)	How to Empowering Family Support and Self-Esteem Among Cervical Cancer Patients Undergoing in The Mulyosari Comunity Health Center	Keperawatan Maternitas 1	Widya Irene (20141660045)	Hibah Internal	11.200.000	Bahan mata kuliah Materi tertera pada RPS
19	Supatmi, S.kep., Ns., M.Kes (Ketua) Tejo Tresno, S.Kep.,Ns.,M.Kep (Anggota) (Surat Tugas Nomor :515/II.3.AU/LPPM/F/2018)	Back to Family Back to Home” Membedah dan Memodifikasi Rumah Masyarakat Penderita Penyakit Kronik” “MASTA (Masyarakat Sehat dan Tanggap)” : Rumah Sehat Penderita TB	Keperawatan Medikal Bedah	Citra Ayu L.M (20151660062)	Hibah Internl	12.300.000	Bahan mata kuliah Materi tertera pada RPS
20	Reliani S.Kep.,Ns., M.Kes (Ketua) Uswatun Hasanah, S.Kep.,Ns.,M.Kep .,Sp.Ajiwa (Anggota) (Surat Tugas Nomor:234/II.3.AU/LPPM/F/2019)	Pemberdayaan kemampuan Perawat Anak Menggunakan Biblioterapi Terhadap Tingkat Kecemasan Hospitalisasi Pada Anak Usia Sekolah Di Ruang Marwah Iic Rumah Sakit Umum Haji Surabaya	Keperawatan Jiwa dan Keperawatan Anak	Muhammad Ibrohin (20131660019) Jihan Robaniyah (20141660070)	Hibah Internal	5.000.000	Materi SAP Bahan mata kuliah penyuluhan tertera pada RP

21	Aries Candra Anindita, S.Kep.,Ns., M.Kep.Sp.Kep.An (Ketua) Nova Elok M, SSt., M.Keb (Anggota) Gita Marini, S.Kep.,Ns.,M.Kes (Anggota) Nur Hidayatul A, SSt., M.Keb (Anggota) Ade Susanty (S.Kep.,NS.,M.Kep (anggota) (Surat Tugas Nomor :525/II.3.A.U/LPPM/F/2018)	Pemanfaatan Lingkungan Sekitar Dalam Pengembangan Masyarakat Yang Sehat Dan Berkemajuan ” SAGA (Sahabat Keluarga) Kelurahan Keputih Kecamatan Sukolilo : Kampung ramah Anak	Keperawatan Anak 1	Ika Widya E (20141660006) Jihan Robbaniyah (20141660070)	Hibah Internal	9.800.000	Bahan mata kuliah Materi tertera pada RPS
22	Siswanto Agung, S.Kep.,Ns., M.B(Ketua) Nugroho Ari, S.Kep.,Ns., M.Kep (Anggota) Fatin L.B , S.Kep.,Ns.,M.Kep (Anggota) (Surat Tugas Nomor :211/II.3.AU/LPPM/F/2020)	Model Kondisi Lingkungan Fisik Rumah Dengan Upaya Pencegahan Kejadian ISPA Pada Anak Balita di Posyandu Mawar Merah 1 Di Wilayah Puskesmas Tanah Kali Kedinding	Keperawatan Kritis	Roby Kurnia (20141660096) Jihan Robbaniyah (20141660070)	Hibah Internal	5.100.000	Bahan mata kuliah Materi pada RPS
23	Siswanto Agung, S.Kep.,Ns., M.B (Ketua) Ainur Rusli , S.Kep.,NS.,M.Kep (Anggota) (Surat Tugas Nomor :217/II.3.AU/LPPM/F/2019)	Back to Family Back to Home Membedah dan Memodifikasi Rumah Masyarakat (Masyarakat Sehat dan Tanggap)” : Tanggap Bencana Gempa Bumi	Back to Family Back to Home Membedah dan Memodifikasi Rumah Masyarakat (Masyarakat Sehat dan Tanggap)” : Tanggap Bencana Gempa Bu	Anni Nur A (20151660106) I’in Masfiah (210516600092)	Hibah Internal	5.100.000	Bahan mata kuliah Materi Pada RPS

24	Umi Marifah ,SSt.,,M.Kes(Ketua) Ratna Agustin, S.Kep.,Ns., M.Kep (Anggota) Gita Marini ,S.Kep.,Ns.,M.Kes( Anggota) Irma Maya, S.St., M.Kesb (anggota) (Surat Tugas Nomor :	Pengembangan Masyarakat Yang Sehat dan Berkemajuan ” SAGA (SAHABAT KELUARGA) Herbal Space : Pemanfaatan Daun Kelor dan Katuk untuk Bahan Pangan Asupan Mandiri dari Lahan Sendiri meningkatkan Produksi ASI	Keperawatan Maternitas 1	Deny Aufita P (20141660037) Aulia Karisma Y (20141660048)	Hibah Internal	5.000.000	Bahan mata kuliah Materi tertera di RPS
25	Uswatun Hasanah, S.Kep.,Ns., M.Kep, Sp.Kep. Jiwa (Ketua) Gita Marini(S.Kep.,Ns.,M.Kes (Anggota) (Surat tugas Nomor :	Psikoedukasi keluarga dalam menstimulasi perkembangan identitas diri usian preschool	Keperawatan Jiwa Anak	Winda Ramda Y (20151660067)	Hibah Internal	13.000.000	Bahan mata kuliah Materi Kuliah terera pada RPS
TOTAL						349.800.000	



Tabel 2.1 Laporan Kegiatan Pelaksanaan Program PkM T.A 2018/2019

NO	NAMA DOSEN (Nomor SK Tugas)	JUDUL PENELITIAN	INTEGRASI MATA KULIAH	MAHASISWA YANG TERLIBAT	SUMBER DANA)	JUMLAH DANA (Dalam Rupiah)	LUARAN
1.	Dr. Mundakir.,S.Kep.Ns., M.Kep (Ketua) Dede Nasrullah, S.Kep.,Ns., M.Kep (Anggota) Ratna Agustin S.Kep.,Ns.,M.Kep (Anggota) (Surat Tugas Nomor: 519/II.3.AU/LPPM/F/2019)	Pengkajian Mandiri Kondisi Self Efficacy dan Motivasi Perawat di Rumah Sakit Muhammadiyah Surabaya di Masa Pandemi COVID-19	Keperawatan Jiwa 2	Idham Choliq, S.Kep	Hibah Internal LPPM	6.200.000	Bahan mata kuliah Terapi keluarga pada materi mata kuliah tercantum pada RPS
2.	Anis R.H, S.Kep.,Ns.,M.Kes (Ketua (Surat Tugas Nomor: 525/II.3.AU/LPPM/F/2019)	Bank Sampah Kejawan Putih Tambah untuk Lingkungan Seha	Pendidika Promosi Kesehatan, & Keperawatan Komunitas		Hibah Internal LPPM	7.500.000	Publikasi Media Massa. Bahan mata kuliah Materi Kesehatan Lingkungan pada RP
3.	Gita Marini.,S.Kep.Ns., M.Kes (Ketua (Surat Tugas Nomor: 183/II.3.AU/LPPM/F/2018)	Penggunaan “SARANG INFUS” Sarang Tangan Infus Mengurangi Resiko Infeksi dan Hospitalisasi pada Anak di RS Siti Khodijah Sepanjang	Keperawatan Anak 1	Saidahtul M (20151660043) Zinatul Widad (2015660091)	Hibah Internal LPPM	7.800.000	Publikasi Media Masa +Manual Book penggunaan Sarang Infus Bahan mata kuliah untuk Safety Patient Materi dalam RPS + HAKI Desain Industri
5.	Gita Marini, .,S.Kep.Ns.,M.Kes (Ketua) Anis R.H, S.Kep.,Ns.,M.Kes (Anggota)	Optimalisasi Peran Keluarga dalam Design Game Flash Card Terhadap	Keperawatan Anak 1	Lusinta Dwi K (20151660027) Amirah Rofifah T (201516600130)	Hibah Internal	7.500.000	Bahan Materi pada RPS

	Erfa rofiqi, S.Kep.,Ns.,M.Kep (Anggota) (Surat tugas Nomor : 122/II.3.AU/LPPM/F/2020)	Peningkatan Membaca Pada Anak Retardasi Mental Ringan Di Sdlb/C Alpha Kumara Wardhani II Dan SDN Airlangga 1 Surabaya					
4.	Fatimah L. Y.,S.Kep.Ns.,M.Kep (Ketua) Gita Marini, S.Kep.,Ns., M.Kes (Anggota) Dr. A'im M, S.SiT., M.PH Surat Tugas Nomor: 344/II.3.SP/L/IV/2019):	Kreatif, Aktif, Peduli, Mandiri Dan Berakhlakul Kharimah Dalam Menciptakan Lingkungan Hijau” Lahan Hidroponik untuk ASMAN (Asupan Mandiri) Gizi Keluarga terutama pada Ibu Hamil	Keperawatan Komunitas 1	Nissak Nurani (20141660030)	Hibah Internal LPPM	7.600.000	Bahan mata kuliah Materi Tertera pada RPS
5.	Retno Sumara.,S.Kep.Ns.,M.Kep (Ketua) Siswanto Agung, S.Kep.,Ns.,M.MB (Anggota) (Surat Tugas nomor : 84/II.3.AU/LPPM/F/2020)	Kegiatan SAGA (Pemanfaatan Lingkungan Sekitar Dalam Pengembangan Masyarakat Yang Sehat Dan Berkemajuan ” SAGA (Sahabat Keluarga) Kelurahan Keputih Kecamatan Sukolilo : Herbal	Keperawatan Medikal Bedah	Saifahtul Maifiroh (20151660043)	Hibah Internal LPPM	7.200.000	Produk Bahan Materi tercantum pada RPS . Bahan mata kuliah

		SpaceKecamatan Mulyorejo.					
6.	Retno Sumara.,S.Kep.Ns.,M.Kep (Ketua) Fatiyah L. Y, S.Kep.,Ns., M.Kep (Anggota) (Surat Tugas nomor: 085/II.3.AU/LPPM/F/2019)	Upaya Antisipasi Penggunaan Gadget Terhadap Ketajaman Penglihatan pada Anak Usia Sekolah di Smp Muhammadiyah 10 Surabaya	Keperawatan Medikal Bedah 2	Anni Nu A (20151660106) Zubaidah (20151660108)	Hiabah Internal LPPM	6.400.000	Bahan mata kuliah Materi tertera pada RPS
7.	Siti Aisyah (S.Kep.,Ns.,M.Kes (Ketua) Retno Sumara.,S.Kep.Ns.,M.Kep (Ketua) (Surat Tugas nomor: 94/II.3.AU/LPPM/F/2020)	Senam Lansia di Wilayah Kerja Puskesmas Mulyorejo Surabaya	Keperawatan KMB dan Gerontik	Saifahtul Maifiroh (20151660043)	Hiabah Internal LPPM	5.300.000	Modul ASI + Bahan mata kuliah Materi pada Keperawatan Materintas 1
8.	Septian G.W.,S.Kep.Ns.,M.Kep (Ketua) Anis Rosyiatul H, S.Kep.,Ns, M.Kes (Anggota) Eny Sumarliyah , S.Kep.,NS., M.Kes (Anggota) (Surat Tugas Nomor : 188/II.3.A.U/LPPM/F/2020)	LOSS TB (Lingkungkanku Obat Sampai Sembuh Tuberkulosis) dalam Pengembangan Masyarakat Yang Sehat dan Berkemajuan ”	Keperawatan KMB 1 dan Keperawatan Komunitas	Uun Nurjanah (20161660046)	DIKTI	7.200.000	Penularan TB+ Bahan mata kuliah Materi pada RPS
9.	Septian G.W.,S.Kep.Ns.,M.Kep (Ketua) Fitrotin Azizah, S.Si .,M.Si (Anggotu) Anis R.H, S.Kep.,Ns., M.Kep (Anggota) Gita Marini, S.Kep., Ns., M.Kep., (Anggota)	SAGA (Sahabat Keluarga ) Keluarahan Manyar Sabarangan Kecamatan Mulyorejo :	Keperawatan Komunitas 1		Hiabah Internal LPPM	7.100.000	Desain Alat Pengolahan Limbag Air Sungai Konservasi Air Sungai + Bahan mata kuliah Materi RPS

	(Surat Tugas Nomor:200/II.3.ST/L/I/2019)	Inovasi Pemanfaatan Limbah Air Sungai					
10.	Fatin Lailatul B, S.Kep.,Ns., M.Kep (Ketua) Eny Sumarliyah, S.ST.,S.Kep.,Ns.,M.Kes (amggota) Ellis T S, S.ST.,M.Kes (Anggota) (Surat Tugas Nomor:1417II.3.AU/LPPM/F/2020)	Dukungan Keluarga dengan Kualitas Hidup : Penderita Tuberkulosis di Surabaya	Keperawatan Medikal Bedah 2	Zubaidah (201516600108)	Hibah Internal LPPM	5.200.000	Bahan mata kuliah Materi pada RPS
11.	Supatmi, S.kep., Ns., M.Kes (Ketua) Fatiyah L. Y, S.Kep.,Ns., M.Kep (Anggota) (Surat Tugas Nomor :49/II.3.AU/LPPM/F/2018)	Hubungan Dukungan Keluarga dengan Harga Diri pada Pasien Kanker Serviks yang Menjalani Kemoterapi di Ruang Merak Rsud Dr. Soetomo Surabaya	Keperawatan Maternitas 2		Hibah Internal LPPM	12.800.000	Bahan mata kuliah Materi pada RP
12.	Reliani S.Kep.,Ns., M.Kes (Ketua) Supriyono S.Kep.,Ns.,M.Kep.,(Anggota) (Surat Tugas Nomor: 209/II.3.AU/LPPM/IVI/2019)	Pemberdayaan Kesehatan “ Peran Orang Tua dalam Mencegah Kekerasan Seksual pada Anak dan Remaja secara online	Keperawatan Jiwa 1	Roby Kurnia (20141660096) Aulia K.Y (201416600048)	Hibah Internal LPPM	5.000.000	Bahan mata kuliah Materi tertera pada RPS
13.	Reliani S.Kep.,Ns., M.Kes (Ketua) Elmi Aris Rahayu (Anggota) Anis RH, S.Kep.,Ns., M.Kes (Anggota)	Melalui Praktek Keperawatan Komunitas dengan Program SAGA	Keperawatan Dasar Nutrisi	Roby Kurnia (20141660096)	Hibah Internal LPPM	7.500.000	Modul Perawatan Luka Bakar ISBN + HAKI sebagai Bahan

	(Surat Tugas Nomor:123II.3.AU/LPPM/III/2020)	(Sahabat Keluarga): Food Card jajanan Sehat					mata kuliah Materi pada RPS
14.	Aries Candra Anindita, S.Kep.,Ns., M.Kep.Sp.Kep.An (Ketua) (Surat Tugas Nomor: 525/II.3.AU/LPPM/F/2020)	Meningkatkan Peran Asuh Keluarga dalam Mewujudkan Anak Indonesia Sehat : PIKACHU (Pizza Kacang Hijau untuk Anak Autis)	Keperawatan Anak	Vika Ramadhani F (20151660013) Ainiyah Luluk A.L (2015660023)	Hibah Internal LPPM	13.500.000	Publikasi Media Massa Bahan mata kuliah materi RPS +Publikasi Media Jawa Pos.
15.	Ratna Agustin, S.Kep.,Ns., M.Kep (Ketua) Diah Priyantini.,S.Kep.Ns.,M.Kep (Anggota) Chlara Yunita Prabawati, S.Kep., Ns., MSN (Anggota) (Surat Tugas Nomor: 301/II.3.AU/LPPM/F/2020)	Identifikasi Mandiri Stress Kerja dan Mekanisme Koping Perawat IGD RS Muhammadiyah Surabaya	Keperawatan Manajemen	Winda Ramda Yanti (20151660062)	Hibah Internal LPPM	12.500.000	Publikasi Media Massa Materi tertera pada RPS
16.	Uswatun Hasanah, S.Kep.,ns., M.Kep, Sp.Kep. Jiwa (Ketua) Dr. Eny Sumarliyah, S.Kep.,Ns., M.Kes (Anggota) Suyatno H.S, S.Kep.,Ns.,M.Ked Trop (Anggota) Reliani S.Kep.,Ns.,M.Kes (Anggota) (Surat Tugas Nomor:466/II.3.A.U/LPPM/F/2019)	Pengkajian MandiriTingkat Stress dan Depresi Mahasiswa pada Masa Pandemic CoVID-19 dalam Mengikuti pembelajaran	Keperawatan Jiwa Anak	Jlhan R (20141660070)	Hibah Internal	13.000.000	Bahan mata kuliah Materi Kuliah terera pada RPS
17	Uswatun Hasanah, S.Kep.,Ns., M.Kep, Sp.Kep. Jiwa (Ketua)	Psikoedukasi Keluarga dalam Menstimulasi	Keperawatan Kritis	Winda Ramda Y (20151660067)	Hibah Internal	13.200.000	Bahan mata kuliah Materi tertera pada RPS

	(Surat Tugas Nomor :371/II.3/AU/LPPM/F/2019)	Perkembangan Identitas Diri Remaja					
	TOTAL					152.500.000	

Tabel 2.4 Pengabdian Masyarakat Prodi S1 Kebidanan

	<b>Nama</b>	<b>NIDN</b>	<b>Pengabdian</b>
1	<b>Umi Ma'rifah, S.ST., M.Kes</b>	727128204	1. Penelitian Pengabdian Dp2M Dikti Tahun 2016 : IbM Terapi Anak Autis (Anggota I)
			2. Pelatihan Teknik Pijat Bayi Pada Balita Di RT.002, RW.005 Bulak Setro III Surabaya Tahun 2018
			3. Bhakti Sosial Pemeriksaan Kehamilan, Senam Hamil dan Penyuluhan Tentang Pemberian Air Susu Ibu (ASI) Pada Ibu Hamil Tahun 2018
			4. Pendidikan Kesehatan Tentang Senam Hamil Untuk Kesehatan Ibu dan Bayi Pada Ibu Hamil di PMB. Sri Wahyuni, S.ST Tahun 2019
			5. Pendampingan Pemberian ASI pada ibu Menyusui di Puskesmas Tanah Kali Kedinding Surabaya Tahun 2019
			6. Pendidikan Kesehatan Tentang Pentingnya Inisiasi Menyusu Dini (IMD) untuk Keberhasilan Pemberian ASI Awal di RS. PKU. Muhammadiyah Surabaya Tahun 2020
			7. Pelatihan Manajemen Pemberian ASI Pada Ibu Bekerja Di Bulak Setro III Tahun 2021
2	<b>Dr. A'im Matun Nadhiroh, S.Si.T., M.P.H</b>	27058001	1. 2021 Memberikan Penyuluhan kesehatan "Kesehatan Lansia (POSBINDU)" di Puskesmas Arosbaya
			2. 2021 Memberikan Penyuluhan kesehatan "Deteksi Dini Tumbuh Kembang Anak BALITA" di Puskesmas Arosbaya
			3. 2021 Memberikan Pelayanan Kesehatan pada Ibu Hamil "Yoga Prenatal" di Puskesmas Arosbaya
			4. 2021 Memberikan pelayanan kesehatan "Kelas Balita" di Puskesmas Arosbaya
			5. 2021 Memberikan pelayanan kesehatan "Kelas Ibu Hamil" Perawatan Payudara pada Ibu Hamil di Puskesmas Arosbaya
			6. 2021 Memberikan pelayanan kesehatan "Pendampingan Ibu Hamil Resiko Tinggi" di Puskesmas Arosbaya

			7. 2020 Penyuluhan Protokol Kesehatan Pencegahan COVID-19 Jl. Jokotole Gang II RT. 02 Rw. 04 Kraton Bangkalan
			8. 2020 Perilaku Hidup Bersih dan PHBS (PHBS) di Perumahan Lavender Mlajah Bangkalan
			9. 2020 Penyuluhan Tanda-tanda Bahaya pada Ibu Hamil di PMB Esa Rachmani Julita, Amd.Keb Bangkalan
			10. 2020 Penyuluhan Ketidaknyamanan pada Ibu Hamil di PMB Esa Rachmani Julita, Amd.Keb Bangkalan
			11. 2019 Melakukan Pengabdian Masyarakat dengan judul Personal Hygiene (Badanku Tidak Bau) Pada Anak SD Muhammadiyah 1 Full Day Bangkalan
			12. 2019 Melakukan Pengabdian Masyarakat dengan judul Perawatan Payudara Pada Ibu Nifas di PMB Lu'luatul Mubrikoh, S.ST Bancaran Bangkalan
			13. 2019 Melakukan Pengabdian Masyarakat dengan judul Tanda-tanda Bahaya Masa Nifas di PMB Lu'luatul Mubrikoh, S.ST Bancaran Bangkalan
			14. 2017 Pendidikan Kesehatan Pada Anak Di Sd Negeri Mlajah 1 Bangkalan
3	Annisa' Wigati Rozifa, S.Keb., Bd., M.Keb.	715029202	Edukasi Gizi Prakonsepsi pada Remaja di Surabaya Barat
			Sosialisasi Isoman (Isolasi Mandiri) dan Isomantau (Isolasi Mandiri di Rumah Terpantau)
4	Asta Adyani., SST.,M.Kes	708038006	1. Penyuluhan Perawatan Payudara di Puskesmas Jagir 5 Mei 2012. Surat Tugas No. : 97/TGS/III.3.AU/F/FIK/2012. Tgl. 5 Mei 2012.
			2.Penyuluhan Deteksi dini kanker leher Rahim di BPS Sri Hastutik. Surat Tugas No. : 45/TGS/III.3.AU/F/FIK/2012. Tgl. 5 Agustus 2012.
			3. Pelayanan Safari KB di RSI DARUS syifa" Surabaya Surat Tugas, No: 101/TGS/III.3.AU/F/FIK/2011. Tgl. 20 Februari 2011
			4. Pelayanan Safari KB di BPS Sri Hastutik Surabaya. 185/TGS/III.3.AU/H/FIK/2012. Tgl. 28 September 2012



5	Fulatul Anifah, S.ST., M.Keb	729118905	Pendampingan Senam Hamil untuk Mempersiapkan Persalinan Aman dan Nyaman
			Pelatihan Bahaya Free Sex pada Remaja
			Pendampingan remaja di masa Pandemi Covid-19
			Pendampingan Terapi SEFT ( <i>Spiritual Emosional Freedom Technic</i> ) pada remaja untuk mengurangi stress pembelajaran daring di Masa Pandemi Covid-19
			Pendampingan Senam Hamil untuk Mempersiapkan Persalinan Aman dan Nyaman
			Pelatihan Bahaya Free Sex pada Remaja
6	<b>Irma Maya Puspita, S.Keb., Bd., M.Kes</b>	<b>707088904</b>	Pembentukan dan Pendampingan Kelompok Kerja Pendampingan Ibu Hamil di RT 04 RW 11 Kelurahan Ampel Kecamatan Semampir Kota Surabaya
			Pendampingan Keluarga Berencana Ciptakan Generasi Sehat
			Pengembangan Masyarakat yang Sehat dan Berkemajuan SAGA (SAHABAT KELUARGA) di Kelurahan Manyar Sabrangan Kecamatan Mulyorejo: Herbal Space: Pemanfaatan Daun Kelor dan Katuk untuk Bahan Pangan Asupan Mandiri dari Lahan Sendiri Meningkatkan Produksi ASI
			Pembentukan <i>Peer Group</i> untuk Pendampingan Gangguan Menstruasi pada Remaja
			Persiapan Persalinan di Masa Pandemi Covid-19
			<a href="#">Pengendalian Penyebaran Covid-19 dengan 5M Di Desa Pacangan, Kecamatan Tragah, Kabupaten Bangkalan</a>
7	Nova Elok Mardliyana., S.ST., M.Keb	708118702	1. Pelatihan Pijat Bayi di PMB Sri Wahyuni., S.ST (Tahun 2018)
			2. Pemeriksaan Kehamilan Gratis di Klinik Utama Rawat Inap dan Bersalin Siti Aisyah Pacar Keling Surabaya (Tahun 2019)
			3. Pelatihan Persiapan Persalinan di Masa Pandemi Covid-19 (Tahun 2020)
			4. Memberikan pelayanan kesehatan sebagai Bidan Pelaksana Skrining dan

			Vaksinasi Massal Covid-19 di Hotel Samator Surabaya (Tahun 2021)
			5. Peningkatan Pengetahuan Ibu Hamil Tentang Penanganan Keluhan Fisiologis Dengan Media Video Pakbuto (Penanganan Keluhan Ibu Hamil Tanpa Obat) Di Kelurahan Sutorejo Kecamatan Mulyorejo Surabaya (Tahun 2021)
8	Awwalul Wiladatil , S.Tr., Keb., M.Keb	714059302	Cegah Stunting dengan ASI Eksklusif dan MPASI di Desa Kauman, Kec. Kabuh, Kab. Jombang, 2021
9	SYUHROTUT TAUFIQOH, S.ST., M.Keb		- Pemeriksaan inspeksi visual asam asetat di klinik utama rawat inap dan bersalin siti aisyah pacar keling surabaya
			- Penyuluhan remaja sehat bebas masalah reproduksi
10	Nur Hidayatul Ainiyah, S.ST., M.Keb	714128704	1. Kegiatan Pelatihan Pijat Bayi Pada Ibu Nifas di PMB Farida Hajri Surabaya Tahun 2018
			2. Pendampingan Ibu Hamil tentang Perilaku sehat Ibu Hamil di Kelurahan Wonokusumo Surabaya Tahun 2019
11	Aryunani, S.ST., M.Kes	717027903	1. Determinan Faktor Partisipasi Ibu Balita dalam Kegiatan Posyandu di Desa Kejawan Putih Tambak Kecamatan Mulyorejo
			2. Pos UKK Cumi dan Pos UKK Kerapuh sebagai upaya Meningkatkan Kesehatan Keluarga di Wilayah Tambakwedi Kecamatan Kenjeran, Surabaya
12	Rachmawati Ika Sukarsih SST.,M.Kes	723117502	1. Bakti Sosial ANC dalam rangka HUT IBI ke 70

Tabel 2.5 Pengabdian Masyarakat Prodi D3 Analis Kesehatan

<b>NO</b>	<b>Nama Dosen</b>	<b>Judul Pengabdian</b>	<b>Tahun</b>	<b>Sumber Dana</b>	<b>Link URL</b>
1	Fitrotin Azizah,	Program Pendidikan Kesehatan Masyarakat: SAGA 2017 “Penguatan Keluarga dalam Mewujudkan Generasi Sehat dan Cerdas di Puskesmas Sidotopo Wetan RW 14, Surabaya”	2016/2017	Perguruan Tinggi	<a href="http://repository.um-surabaya.ac.id/4390">http://repository.um-surabaya.ac.id/4390</a>
2	Siti Mardiyah, Rahma Widyastuti,	Program Pendidikan Kesehatan Masyarakat: SAGA 2017 “Penguatan Keluarga dalam Mewujudkan Generasi Sehat dan Cerdas di Puskesmas Sidotopo Wetan RW 10, Surabaya”	2016/2017	Perguruan Tinggi	<a href="http://repository.um-surabaya.ac.id/4391">http://repository.um-surabaya.ac.id/4391</a>
3	Nastiti Kartikarini,	Program Pendidikan Kesehatan Masyarakat: SAGA 2017 “Penguatan Keluarga dalam Mewujudkan Generasi Sehat dan Cerdas di Puskesmas Bulak Banteng RW 03, Surabaya”	2016/2017	Perguruan Tinggi	<a href="http://repository.um-surabaya.ac.id/4341">http://repository.um-surabaya.ac.id/4341</a>
4	Nastiti Kartikarini,	Program Kesehatan Masyarakat Kota dengan Tema Peningkatan Penguatan Peran Keluarga Menuju Keluarga Sehat di Kelurahan Kali Kedinding Kecamatan Kenjeran, Surabaya	2016/2017	Mandiri	<a href="http://repository.um-surabaya.ac.id/4347">http://repository.um-surabaya.ac.id/4347</a>
5	Diah Ariana, Rinza Rahmawati, SPd. Msi	Program Pendidikan Kesehatan Masyarakat: SAGA 2017 “Penguatan Keluarga dalam Mewujudkan Generasi Sehat dan Cerdas di Puskesmas Bulak Banteng RW 07, Surabaya”	2016/2017	Perguruan Tinggi	<a href="http://repository.um-surabaya.ac.id/4344">http://repository.um-surabaya.ac.id/4344</a>
6	Yeti Eka Anindhita Riesti, Rahma Widyastuti	Penyuluhan dan Pemeriksaan Gula Darah, Asam Urat, Hemoglobin, Kolesterol, Tekanan Darah, Berat Badan dan Tinggi Badan Bagi Lansia Putri Panti Asuhan pada Kegiatan Panti Asuhan Aisyiah II di Jalan Kebonsari Baru No. 36 A, Surabaya	2016/2017	Mandiri	<a href="http://repository.um-surabaya.ac.id/4363">http://repository.um-surabaya.ac.id/4363</a>

7	Rinza Rahmawati, Nur vita Purwaningsih, Dita Artanti, Rahma Widyastuti	Penyuluhan dan Pemeriksaan Gula Darah, Asam Urat dan Tekanan Darah Bagi Lansia Pada Kegiatan Majelis Kesehatan Aisiyah	2016/2017	Mandiri	<a href="http://repository.um-surabaya.ac.id/4372">http://repository.um-surabaya.ac.id/4372</a>
8	Baterun Kunsah,	Program Pendidikan Kesehatan Masyarakat: SAGA 2017 “Penguatan Keluarga dalam Mewujudkan Generasi Sehat dan Cerdas di Puskesmas Bulak Banteng RW 08, Surabaya”	2016/2017	Perguruan Tinggi	<a href="http://repository.um-surabaya.ac.id/4346">http://repository.um-surabaya.ac.id/4346</a>
9	Ellies Tunjung	Program Pendidikan Kesehatan Masyarakat: SAGA 2017 “Penguatan Keluarga dalam Mewujudkan Generasi Sehat dan Cerdas di Puskesmas Sidotopo Wetan RW 03, Surabaya”	2016/2017	Perguruan Tinggi	<a href="http://repository.um-surabaya.ac.id/4356">http://repository.um-surabaya.ac.id/4356</a>
10	Nur vita Purwaningsih, Dita Artanti, Yeti Eka S,	Program Pendidikan Kesehatan Masyarakat: SAGA 2017 “Menjadi Narasumber dan Fasilitator dalam Peningkatan Pengetahuan tentang Penyuluhan Kesehatan Mengenai Manajemen Pembuangan Sampah yang Benar di Puskesmas Bulak Banteng RW 01, Surabaya”	2016/2017	Perguruan Tinggi	<a href="http://repository.um-surabaya.ac.id/4366">http://repository.um-surabaya.ac.id/4366</a>
11	Anindhita Riesti,	Program Pendidikan Kesehatan Masyarakat: SAGA 2017 “Penguatan Keluarga dalam Mewujudkan Generasi Sehat dan Cerdas di Puskesmas Sidotopo Wetan RW 06, Surabaya”	2016/2017	Perguruan Tinggi	<a href="http://repository.um-surabaya.ac.id/4337">http://repository.um-surabaya.ac.id/4337</a>
12	Fitrotin Azizah Ellies Tunjung Sari S.M.	Penyuluhan dan Pemeriksaan Gula Darah, Asam Urat, dan Tekanan Darah Bagi Lansia Pada Kegiatan Posyandu Lansia RW 02 Kelurahan Bulak Banteng Surabaya	2017/2018	Mandiri	<a href="http://repository.um-surabaya.ac.id/4357">http://repository.um-surabaya.ac.id/4357</a>

13	Nastiti Kartikorini Yeti Eka Sisipita Sari	Penyuluhan Pengaruh Infuse Water (Strawberry, Anggur, Daun Mint, Lemon, Kunyit Kuning dan Putih Terhadap Kadar Kolesterol di Wilayah Bulak Banteng	2017/2018	Perguruan Tinggi	<a href="http://repository.um-surabaya.ac.id/4392">http://repository.um-surabaya.ac.id/4392</a>
14	Rahma Widyastuti	Penyuluhan dan Pemeriksaan Kesehatan Gratis Pada Lansia dan Pengurus Panti Asuhan Aisyiyah II Putri Surabaya	2017/2018	Perguruan Tinggi	<a href="http://repository.um-surabaya.ac.id/4351">http://repository.um-surabaya.ac.id/4351</a>
15	Dita Artanti Nur Vita Purwaningsih	Penyuluhan Kesehatan dan Pemeriksaan Fisik, Tekanan Darah, Gula Darah, dan Asam Urat di Kelurahan Mulyorejo RT 02/ RW 04 Surabaya	2017/2018	Perguruan Tinggi	<a href="http://repository.um-surabaya.ac.id/4362">http://repository.um-surabaya.ac.id/4362</a>
16	Diah Ariana	Penyuluhan Perilaku Hidup Bersih dan Sehat (PHBS) tentang Cuci Tangan Dan Gosok Gigi di TK Nurani Kelurahan Manyar Sabrangan RW 01 Surabaya	2017/2018	Perguruan Tinggi	<a href="http://repository.um-surabaya.ac.id/4349">http://repository.um-surabaya.ac.id/4349</a>
17	Siti Mardiyah Nastiti Kartiko Rini Baterun Kunsah	Menjadi Narasumber dalam Pelatihan Skill Laboratorium kimia bagi siswa SMK Muhammadiyah 1 Pandaan	2017/2018	Mandiri	<a href="http://repository.um-surabaya.ac.id/4343">http://repository.um-surabaya.ac.id/4343</a>
18	Diah Ariana	Melaksanakan Pengabdian terhadap Masyarakat dengan Memberikan Penyuluhan Kesehatan Lansia dan Pemeriksaan Tensi, Gula Darah, Asam Urat, dan Kolesterol	2017/2018	Perguruan Tinggi	<a href="http://repository.um-surabaya.ac.id/4355">http://repository.um-surabaya.ac.id/4355</a>
19	Baterun Kunsah	Program Pendidikan Kesehatan Masyarakat “ Penguatan Keluarga dalam Peningkatan Perilaku Hidup Bersih dan Sehat di Puskesmas Sidotopo Wetan RT 3, Surabaya	2017/2018	Mandiri	<a href="http://repository.um-surabaya.ac.id/4350">http://repository.um-surabaya.ac.id/4350</a>
20	Rahma Widyastuti	Peningkatan Kesehatan Mandiri di Panti Asuhan Aisyiyah II Putri Surabaya	2018/2019	Perguruan Tinggi	<a href="http://repository.um-surabaya.ac.id/4353">http://repository.um-surabaya.ac.id/4353</a>

21	Dita Artanti	Peningkatan Pengetahuan Remaja di Kelurahan Mulyorejo RT 02/ RW 04 Surabaya Dengan Penyuluhan Kesehatan Mengenai Bahaya Merokok dan Miras (Minuman Keras)	2018/2019	Perguruan Tinggi	<a href="http://repository.um-surabaya.ac.id/4367">http://repository.um-surabaya.ac.id/4367</a>
22	Nur Vita Purwaningsih	Menjadi Narasumber dan fasilitator SAGA 2018 dalam Peningkatan Pengetahuan Perilaku Hidup Bersih dan Sehat di Rumah Tangga Kelurahan Mulyorejo RT 02/ RW 04 Surabaya	2018/2019	Perguruan Tinggi	<a href="http://repository.um-surabaya.ac.id/4368">http://repository.um-surabaya.ac.id/4368</a>
23	Ellies Tunjung S.M. Fitrotin Azizah	Pemeriksaan Gula Darah, Tekanan Darah Bagi Lansia RW 02 Kelurahan Kenjeran Surabaya	2018/2019	Mandiri	<a href="http://repository.um-surabaya.ac.id/4360">http://repository.um-surabaya.ac.id/4360</a>
24	Diah Ariana	Penyuluhan Kesehatan Sebagai Upaya Promotif dan Preventif di Panti Asuhan Aisiyah II Putri Kebonsari Surabaya	2018/2019	Perguruan Tinggi	<a href="http://repository.um-surabaya.ac.id/4359">http://repository.um-surabaya.ac.id/4359</a>
25	Baterun Kunsah Rahma Widyastuti Rinza Rahmawati	Penyuluhan dan Pemeriksaan Kesehatan Pada Lansia Meliputi Gula Darah, Kolesterol, dan Asam Urat di Wilayah Dusun Boro Desa Ngenep Kec. Karangploso	2018/2019	Perguruan Tinggi	<a href="http://repository.um-surabaya.ac.id/4354">http://repository.um-surabaya.ac.id/4354</a>
26	Baterun Kunsah	Menjadi Narasumber dan fasilitator SAGA 2018 Penguatan Peran Keluarga dalam Peningkatan Derajat Masyarakat Mengenai Higienitas dan Sanitasi di Wilayah Bulak Banteng	2018/2019	Perguruan Tinggi	<a href="http://repository.um-surabaya.ac.id/4358">http://repository.um-surabaya.ac.id/4358</a>
27	Yeti Eka Sispita Sari Nastiti Kartikorini	Penyuluhan Pengaruh Baby Massage Therapy Pada Pola Tidur Bayi di Wilayah Bulak Banteng	2018/2019	Perguruan Tinggi	<a href="http://repository.um-surabaya.ac.id/4369">http://repository.um-surabaya.ac.id/4369</a>
28	Rinza Rahmawati Baterun Kunsah	Penyuluhan dan Pemeriksaan Kesehatan Pada Lansia Meliputi Gula Darah, Kolesterol, dan Asam Urat di Wilayah Dusun Boro Desa Ngenep Kec. Karangploso	2018/2019	Mandiri	<a href="http://repository.um-surabaya.ac.id/4374">http://repository.um-surabaya.ac.id/4374</a>

	Rahma Widyastuti				
29	Anindita Riesti Retno A.	Pemeriksaan Jentik Nyamuk di wilayah RW 1 Kelurahan Kenjeran, Kecamatan Bulak, Kota Surabaya	2018/2019	Mandiri	<a href="http://repository.um-surabaya.ac.id/4365">http://repository.um-surabaya.ac.id/4365</a>
30	Rinza Rahmawati	Edukasi Pola Hidup Bersih Dan Sehat (PHBS) di TK Islam Surabaya	2018/2019	Mandiri	<a href="http://repository.um-surabaya.ac.id/4374">http://repository.um-surabaya.ac.id/4374</a>

Tabel 2.6 Pengabdian Masyarakat Prodi D3 Keperawatan

No	Nama	Judul	Ketua Pelaksana	Mahasiswa Terlibat	Repository
1	(Eni Sumarliyah, S.Kep., Ns., M.Kes)	IbM TB Care Aisyiyah	Eni Sumarliyah, S.Kep., Ns., M.Kes	3 mahasiswa, keterlibatannya adalah membantu sebagai observer dan pengambilan data	<a href="http://repository.um-surabaya.ac.id/4411/">http://repository.um-surabaya.ac.id/4411/</a>
2	(Eni Sumarliyah, S.Kep., Ns., M.Kes)	Penyuluhan Diet Hipertensi pada Lansia di Kenjeran	Eni Sumarliyah, S.Kep., Ns., M.Kes	4 mahasiswa, keterlibatannya adalah membantu sebagai observer dan pengambilan data	<a href="http://repository.um-surabaya.ac.id/4412/">http://repository.um-surabaya.ac.id/4412/</a>
3	(Siti Aisyah, S.Kep., Ns., M.Kes)	Penyuluhan Senam Sehat untuk Ibu Hamil di Kenjeran Surabaya	Siti Aisyah, S.Kep., Ns., M.Kes	3 mahasiswa, keterlibatannya adalah membantu sebagai observer dan pengambilan data	<a href="http://repository.um-surabaya.ac.id/4413/">http://repository.um-surabaya.ac.id/4413/</a>
4	(Eni Sumarliyah, S.Kep., Ns., M.Kes)	Pendidikan kesehatan tentang perawatan anak dengan gizi kurang,	Eni Sumarliyah, S.Kep., Ns., M.Kes	4 mahasiswa, keterlibatannya adalah membantu sebagai observer dan pengambilan data	<a href="http://repository.um-surabaya.ac.id/4414/">http://repository.um-surabaya.ac.id/4414/</a>



5	(Musrifatul Uliyah, S.ST., M.Kes)	Penyuluhan Kehamilan Beresiko Tinggi di Kenjeran Tanah kali kedinding	Musrifatul Uliyah, S.ST., M.Kes	5 mahasiswa, keterlibatannya adalah membantu sebagai observer dan pengambilan data	<a href="http://repository.um-surabaya.ac.id/4415/">http://repository.um- surabaya.ac.id/4415/</a>
6	(Dr. Pipit Festy, S.Kep., Ns., S.KM., M.Kes)	Penyuluhan dan pendampingan kesehatan lanjut usia	Dr. Pipit Festy, S.Kep., Ns., S.KM., M.Kes	3 mahasiswa, keterlibatannya adalah membantu sebagai observer dan pengambilan data	<a href="http://repository.um-surabaya.ac.id/4416/">http://repository.um- surabaya.ac.id/4416/</a>
7	(Dr. Pipit Festy, S.Kep., Ns., S.KM M.Kes)	Pendampingan dan penyuluhan terhadap keluarga dengan masalah nutrisi kurang	Dr. Pipit Festy, S.Kep., Ns., S.KM., M.Kes	4 mahasiswa, keterlibatannya adalah membantu sebagai observer dan pengambilan data	<a href="http://repository.um-surabaya.ac.id/4417/">http://repository.um- surabaya.ac.id/4417/</a>
8	(Dr. Pipit Festy, S.Kep., Ns., S.Km M.Kes)	Penyuluhan pada masyarakat tentang HDR.	Dr. Pipit Festy, S.Kep., Ns., S.KM., M.Kes	3 mahasiswa, keterlibatannya adalah membantu sebagai observer dan pengambilan data	<a href="http://repository.um-surabaya.ac.id/4418/">http://repository.um- surabaya.ac.id/4418/</a>
9	(Dede Nasrullah,S.Kep.,Ns., M.Kep)	Penyuluhan Kesehatan Gigi dan Mulut di Bulak Surabaya.	Dede Nasrullah,S.Kep.,Ns., M.Kep	4 mahasiswa, keterlibatannya adalah membantu sebagai observer dan pengambilan data	<a href="http://repository.um-surabaya.ac.id/4419/">http://repository.um- surabaya.ac.id/4419/</a>

10	(Ade Susanti, S.Kep., Ns., M.Kep)	Penyuluhan Perilaku Hidup Bersih dan Sehat di Kenjeran Tanah Kali kedinding	Ade Susanti, S.Kep., Ns., M.Kep	3 mahasiswa, keterlibatannya adalah membantu sebagai observer dan pengambilan data	<a href="http://repository.um-surabaya.ac.id/4420/">http://repository.um- surabaya.ac.id/4420/</a>
11	(Fatin Lailatul B.,S.Kep., Ns., M.Kep.)	PKM Kelompok ibu-ibu Aisyiyah : Aisyiyah Care : Zero tuberculosis multi drug resistant (TB-MDR) di Kelurahan Pegirian dan ujung Kecamatan Semampir, Surabaya, Jawa Timur	Yuanita Wulandari	3 mahasiswa, keterlibatannya adalah membantu sebagai observer dan pengambilan data	<a href="http://repository.um-surabaya.ac.id/4421/">http://repository.um- surabaya.ac.id/4421/</a>
12	(Dede Nasrullah,S.Kep.,Ns., M.Kep)	IbIKK Pusat Pelayanan Keperawatan Terpadu	Azis Alimul Hidayat	3 mahasiswa, keterlibatannya adalah membantu sebagai observer dan pengambilan data	<a href="http://repository.um-surabaya.ac.id/4422/">http://repository.um- surabaya.ac.id/4422/</a>

13	(Dr. Pipit Festy, S.Kep., Ns., S.Km M.Kes)	Penyuluhan Kesehatan Jiwa (Ansietas)	Dr. Pipit Festy, S.Kep., Ns., S.Km M.Kes	4 mahasiswa, keterlibatannya adalah membantu sebagai observer dan pengambilan data	<a href="http://repository.um-surabaya.ac.id/4423/">http://repository.um- surabaya.ac.id/4423/</a>
14	(Ade Susanti, S.Kep., Ns., M.Kep)	Penyuluhan Kesehatan Tentang Diabetes Melitus Bagi Lansia Di Puskesmas Kenjeran	Ade Susanti, S.Kep., Ns., M.Kep	3 mahasiswa, keterlibatannya adalah membantu sebagai observer dan pengambilan data	<a href="http://repository.um-surabaya.ac.id/4424/">http://repository.um- surabaya.ac.id/4424/</a>
15	(Uswatun Hasanah, S.Kep., Ns., M.Kep., Sp.Kep.J)	Penyuluhan Kesehatan Jiwa “Perkembangan Psikososial anak Prasekolah”	Uswatun Hasanah, S.Kep., Ns., M.Kep., Sp.Kep.J	3 mahasiswa, keterlibatannya adalah membantu sebagai observer dan pengambilan data	<a href="http://repository.um-surabaya.ac.id/4425/">http://repository.um- surabaya.ac.id/4425/</a>
16	(Uswatun Hasanah, S.Kep., Ns., M.Kep., Sp.Kep.J)	Stimulasi Perkembangan Psikososial anak Prasekolah	Uswatun Hasanah, S.Kep., Ns., M.Kep., Sp.Kep.J	4 mahasiswa, keterlibatannya adalah membantu sebagai observer dan pengambilan data	<a href="http://repository.um-surabaya.ac.id/4426/">http://repository.um- surabaya.ac.id/4426/</a>

